

Unidad 5: Democracia y estado de derecho: institucionalidad democrática en El Salvador y Centroamérica

Contenido: Concepto de Estado y sus componentes: territorio, población y gobierno

5.1 Plantea con interés y argumentos sólidos la definición de Estado y sus componentes, apoyándose en ejemplos gráficos

El Estado: concepto y componentes

Estado es un concepto político que se refiere a una forma de organización social soberana y coercitiva, formada por un conjunto de instituciones, que tiene el poder de regular la vida sobre un territorio determinado.

El Estado tal y como lo conocemos hoy en día es una construcción histórica, es decir, no es algo natural, sino que ha sido el producto de las relaciones humanas y de cómo estas han dispuesto la organización y administración de las sociedades a lo largo del tiempo.

Los tres componentes del Estado son: **el territorio, la población y el gobierno.**

El territorio salvadoreño es un espacio limitado mediante fronteras geográficas. Dichas fronteras marcan el fin de la soberanía del Estado. En tal espacio, tienen vigencia las normas e instituciones del Estado. La población es el conjunto de personas organizadas política y jurídicamente que integran el Estado. Finalmente el poder del Estado es ejercido por el gobierno, compuesto por personas elegidas libremente por la población.

La Constitución de la República de El Salvador en su artículo 83 dice: El Salvador es un Estado soberano. La soberanía reside en el pueblo, que la ejerce en la forma prescrita y dentro de los límites de esta Constitución.

Fines del Estado Es obligación del Estado asegurar el goce de la libertad, la salud, la cultura, el bienestar económico y la justicia social a los habitantes y las habitantes de la República.

Forma de gobierno y sistema político

En los artículos 83 a 89 de la Constitución de la República de El Salvador se define la forma de gobierno y sistema político. Artículo 85.- El Gobierno es republicano, democrático y representativo. El sistema político es pluralista y se expresa por medio de los partidos políticos, que son el único instrumento para el ejercicio de la representación del pueblo dentro del Gobierno. Las normas, organización y funcionamiento se sujetarán a los principios de la democracia representativa.

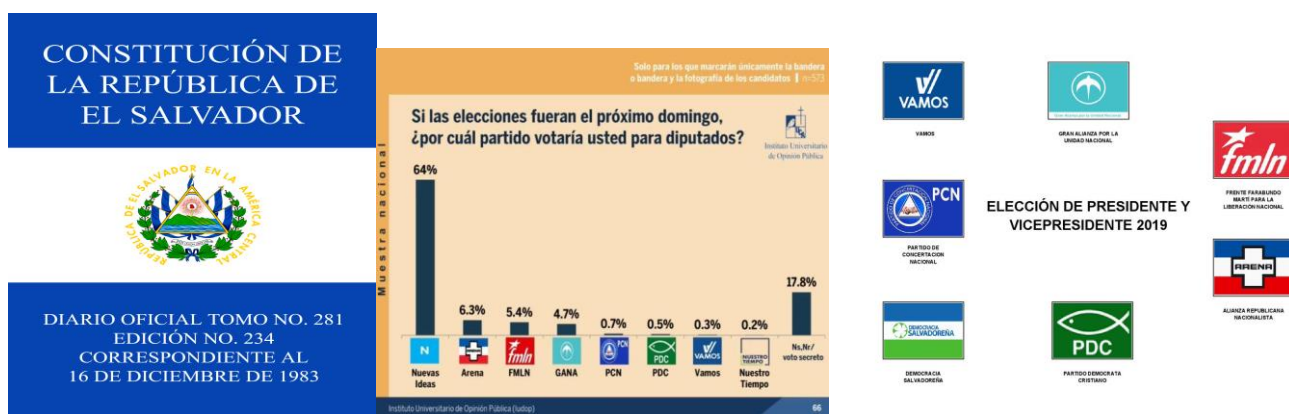

Artículo 86.- El poder público emana del pueblo. Los órganos del Gobierno lo ejercerán independientemente dentro de las respectivas atribuciones y competencias que establecen esta Constitución y las leyes. [...] Las atribuciones de los órganos del Gobierno son indelegables, pero estos colaborarán entre sí en el ejercicio de las funciones públicas. Los órganos fundamentales del Gobierno son el Legislativo, el Ejecutivo y el Judicial. Los funcionarios del gobierno son delegados del pueblo y no tienen más facultades que las que expresamente les da la ley.

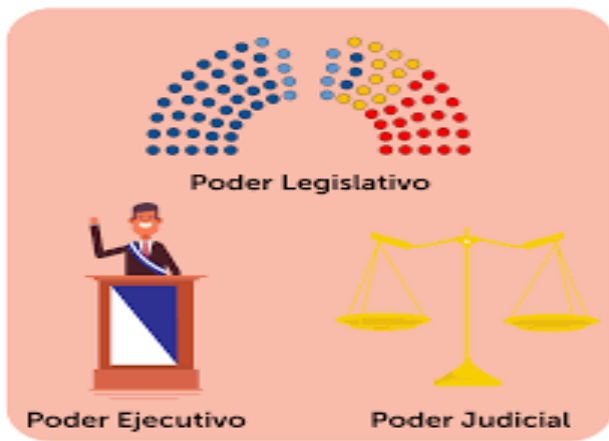

Artículo 88.- La alternativa en el ejercicio de la Presidencia de la República es indispensable para el mantenimiento de la forma de gobierno y sistema político establecidos. La violación de esta norma obliga a la insurrección.

Artículo 89.- El Salvador alentará y promoverá la integración humana, económica, social y cultural con las repúblicas americanas y especialmente con las del istmo centroamericano. La integración podrá efectuarse mediante tratados o convenios con las repúblicas interesadas, los cuales podrán contemplar la creación de organismo con funciones supranacionales.

Territorio de El Salvador Artículo 84.- El territorio de la República sobre el cual El Salvador ejerce jurisdicción y soberanía es irreductible y además de la parte continental, comprende: El territorio insular [...]. Las aguas territoriales y en comunidad del Golfo de Fonseca [...]. El espacio aéreo, el subsuelo y la plataforma continental e insular correspondiente; y además, [...] ejerce soberanía y jurisdicción sobre el mar, el subsuelo y el lecho marinos hasta una distancia de 200 millas marinas [...] de conformidad a las regulaciones del derecho internacional. Dicho artículo también identifica los límites del territorio nacional: al oeste, con la República de Guatemala; al norte y al este, con la República de Honduras; al este, con las Repúblicas de Honduras y Nicaragua, en las aguas del Golfo de Fonseca; y al sur, con el Océano Pacífico.



ACTIVIDAD : A) responde a las siguientes preguntas con “Sí” o “No”.

1. ¿El Estado es una creación de la naturaleza?
 2. ¿El Estado actúa sobre un territorio?
 3. ¿Toda la población salvadoreña vive dentro del territorio que constituye nuestro país?
 4. ¿Toda la población salvadoreña es igual?
 5. ¿El Estado está compuesto por instituciones?
 6. ¿Las instituciones del Estado deben velar por el bienestar de toda su población?
 7. ¿Los departamentos del territorio salvadoreño ayudan a que el Estado tenga presencia administrativa en ellos?
- B) identifica tu departamento y escribe en tu cuaderno los recursos naturales con los que cuenta, las fuentes de trabajo que existen, las características de su población y las instituciones del Estado que se encuentran presentes.

MORAL URBANIDAD Y CIVICA

CONTENIDO Valores de los adolescentes y la migración como influencia en el patrón de consumo

INDICADOR DE LOGRO

1.3 Reconocer la influencia que tienen los diferentes patrones de conducta introducidos por la migración.

VALORES A TRABAJAR Templanza y austeridad

VALORES. **TEMPLANZA:** es la virtud moral que modera la atracción de los placeres y procura el equilibrio en el uso de los bienes creados. Asegura el dominio de la voluntad sobre los instintos y mantiene los deseos en los límites de la honestidad. La persona moderada orienta hacia el bien sus apetitos sensibles, guarda una sana discreción y no se deja arrastrar “para seguir la pasión de su corazón”. (Catecismo de la Iglesia Católica, s.f.)

La templanza es la capacidad para ser firmes en lo que queremos y para mantenernos alejados de lo que no queremos. Las personas con falta de templanza se conforman a vivir de la manera que no quieren

AUSTERIDAD: hace referencia a sencillez y moderación, así como, el acatamiento riguroso de las normas morales por parte de los individuos; una cosa es austera cuando en sus características no presenta demasiado lujo, sino todo lo contrario, es muy sencilla, por ejemplo, una casa es austera significa que su decoración, muebles son muy simples. (Significados.com, s, f)

En cuanto a la persona, se dice que es austera cuando reduce sus gastos o se priva de lujos con el fin de ahorrar; en muchos casos, algunos poseen una buena situación económica, pero prefieren llevar este estilo de vida pensando en un futuro.

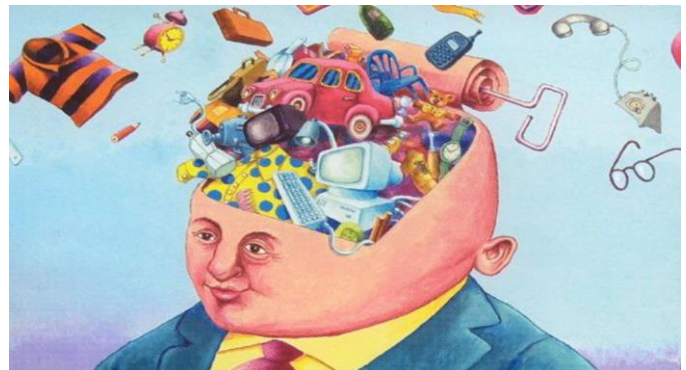

IDENTIDAD CULTURAL: conjunto de valores, tradiciones, símbolos, creencias y modos de comportamiento que funcionan como elementos dentro de un grupo social y que actúan para que los individuos que lo forman puedan fundamentar su sentimiento de pertenencia que hacen parte a la diversidad al interior de las mismas. (Universidad Santo Tomas, , s.f.)

La identidad cultural son características propias de la cultura de un grupo que permiten a las personas identificarse como miembros de un grupo y también diferenciarse del resto. Está compuesta por múltiples elementos como las tradiciones, los valores y las creencias características de una determinada cultura. (Significados, s.f.)

TRANSCULTURACIÓN: es un fenómeno que ocurre cuando un grupo social recibe y adopta las formas culturales que provienen de otro grupo. La comunidad, por lo tanto, termina sustituyendo en mayor o menor medida sus propias prácticas culturales. (diccionarioactual.com, s.f.)

El fenómeno del consumismo produce una orientación persistente hacia el tener en vez de hacia el ser. El consumismo impide «distinguir correctamente las nuevas y más elevadas formas de satisfacción de las nuevas necesidades humanas, que son un obstáculo para la formación de una personalidad madura». Para contrastar este fenómeno es necesario esforzarse por construir «estilos de vida, a tenor de los cuales la búsqueda de la verdad, de la belleza y del bien, así como la comunión con los demás hombres para un crecimiento común sean los elementos que determinen las opciones del consumo, de los ahorros y de las inversiones». Es innegable que las influencias del contexto social sobre los estilos de vida son notables: por ello el desafío cultural, que hoy presenta el consumismo, debe ser afrontado en forma más incisiva, sobre todo si se piensa en las generaciones futuras, que corren el riesgo de tener que vivir en un ambiente natural esquilado a causa de un consumo excesivo y desordenado

Sociedad basada en las apariencias

❖ El mundo social se construye cada vez más en torno al consumo, pues **las marcas y los productos** han pasado a determinar quién está al día, sigue la moda, quien merece tener estatus social, quien merece tener amigos y quien no.



ACTIVIDAD : 1) Analiza cualquiera de los siguientes videos y escribe lo que entiendes sobre su mensaje

<https://youtu.be/fjdmaxDMeUI> , https://youtu.be/0jeBzqS_6WE , <https://youtu.be/5mWAYZE1s10>
<https://youtu.be/1w1Izhndn48> , https://youtu.be/70dp_XeSRAY

¿Influyen otras culturas para optar más por el consumismo?

¿Es el hombre víctima del consumismo?

¿Qué daños puede causar el consumismo?

¿Influye la transculturación en que la persona cambie su forma de pensar?

¿Qué piensas de las personas que malgastan el dinero que les envían sus familiares de Estados Unidos u otras partes del mundo?