

COMPLEJO EDUCATIVO "SAN BARTOLOMÉ APÓSTOL"

ILOPANGO/SAN SALVADOR

CÓDIGO 70026

GUÍA DE TRABAJO DE CALIGRAFÍA.

CUARTO GRADO SECCIÓN C

PERIODO COMPRENDIDO DEL 6 AL 10 DE SEPTIEMBRE 2021

FASE 3 SEMANA 15

FECHA DE ENTREGA: VIERNES 10 DE SEPTIEMBRE

- Rotula **FASE 3 SEMANA 13 Y 14** en la parte superior de tu cuaderno y la fecha del día que haces el trabajo.

FECHA DE TRABAJO VIERNES DE CADA SEMANA. AL TERMINARLAS ENVÍALAS CORREO jenovevalara2001@gmail.com
EN FORMATO PDF. CUALQUIER CONSULTA AL WHATSAPP 77446323



FASE 3 SEMANA 15

FECHA: _____

Indicaciones: PRACTIQUEMOS NUEVAMENTE EL ABECEDARIO EN MAYÚSCULA Y MINÚSCULA.

- Escribe el abecedario 2 veces en tu cuaderno una vez por página, tal como se muestra en el ejemplo.
- Haz que se note la diferencia entre la letra mayúscula y la minúscula.
- Debes usar bolígrafo **negro** o **azul**.

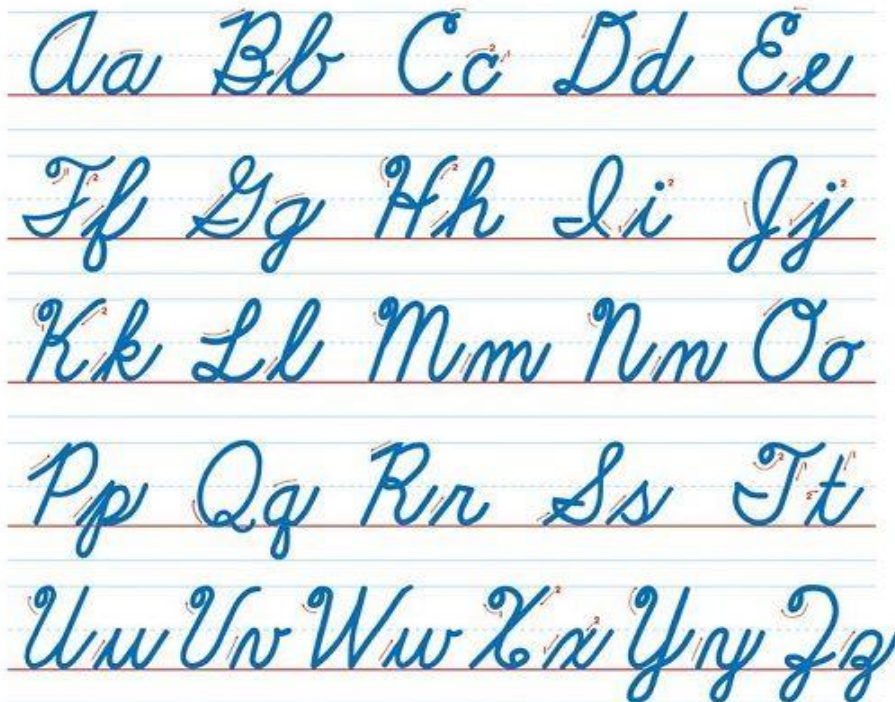

Aa Bb Cc Dd Ee
Ff Gg Hh Ii Jj
Kk Ll Mm Nn Oo
Pp Qq Rr Ss Tt
Uu Vv Ww Xx Yy Zz

Bendiciones!